

黔江区风电项目阿蓬江镇APJ-01-1/01等15个地块详细规划公示

编制原因：黔江五福岭风电二期项目用地已纳入经重庆市人民政府批准的《重庆市黔江区国土空间总体规划(2021-2035年)》统筹，为优化公用设施用地布局，细化项目规划用地性质，特编制《黔江区风电项目阿蓬江镇APJ-01-1/01等15个地块详细规划》(以下简称“该详细规划”)以完善项目规划手续。

- 编制依据：
- 1.《中华人民共和国城乡规划法》(2019年修正)
 - 2.《中华人民共和国土地管理法》(2019年修正)
 - 3.《城市用地分类与规划建设用地标准》(GB 50137-2011)
 - 4.《国土空间调查、规划、用途管制用地海分类指南》(2023年11月)
 - 5.《重庆市城乡规划条例》(2019年修正)
 - 6.《重庆市详细规划编制指南(试行)》(2022年1月)
 - 7.《重庆市详细规划编制审批管理办法》(2025年1月)
 - 8.《重庆市城市规划管理技术规定》(2018年3月)
 - 9.《重庆市黔江区国土空间总体规划(2021-2035年)》
 - 10.相关法律、法规及政府文件等

编制单位：重庆华地空间科技有限公司

规划内容：本次规划范围位于黔江区阿蓬江镇、濯水镇、马喇镇3个镇5个村，共涉及15个地块。用地总面积1.6088公顷，用地性质为供电用地，地块为1座110kV升压站和14台风电机组建设用，其地块控制指标在符合相关专业设计规范的前提下，根据项目实际需要设计方案审查中确定。

申请单位：黔江区阿蓬江镇、濯水镇、马喇镇人民政府

公示单位：重庆市黔江区规划和自然资源局

公示地点：1.重庆市黔江区人民政府网站；2.重庆市黔江区规划和自然资源局大厅；3.项目现场。

公示时间：2026年6月28日-2026年7月27日

- 意见反馈：
- 1.若您需对该详细规划方案发表意见，应在意见反馈期限届满前向重庆市黔江区规划和自然资源局提交书面意见，同时提供身份证明材料、联系方式。书面意见可当面提交也可通过邮寄方式提交，以邮寄方式提交的，请在信封证明注明“公示反馈意见”字样，提交时间以邮局收件邮戳载明的时间为准。
 - 2.若您认为是详细规划方案的利害关系人，在提交书面意见时，还应提供详细规划方案直接涉及您利益的证明材料。
 - 3.相关利害关系人可自公示期满之日起5日内，向重庆市黔江区规划和自然资源局提出书面听证申请，并提交身份证明材料、直接涉及您利益的证明书面材料；逾期未提出的，视为自动放弃听证权利。
 - 4.公示期内未反馈意见的，视为放弃权利。

通信地址：重庆市黔江区城西街道文体路9号(原区国土房管局) 联系电话：023-79222200 邮政编码：409000

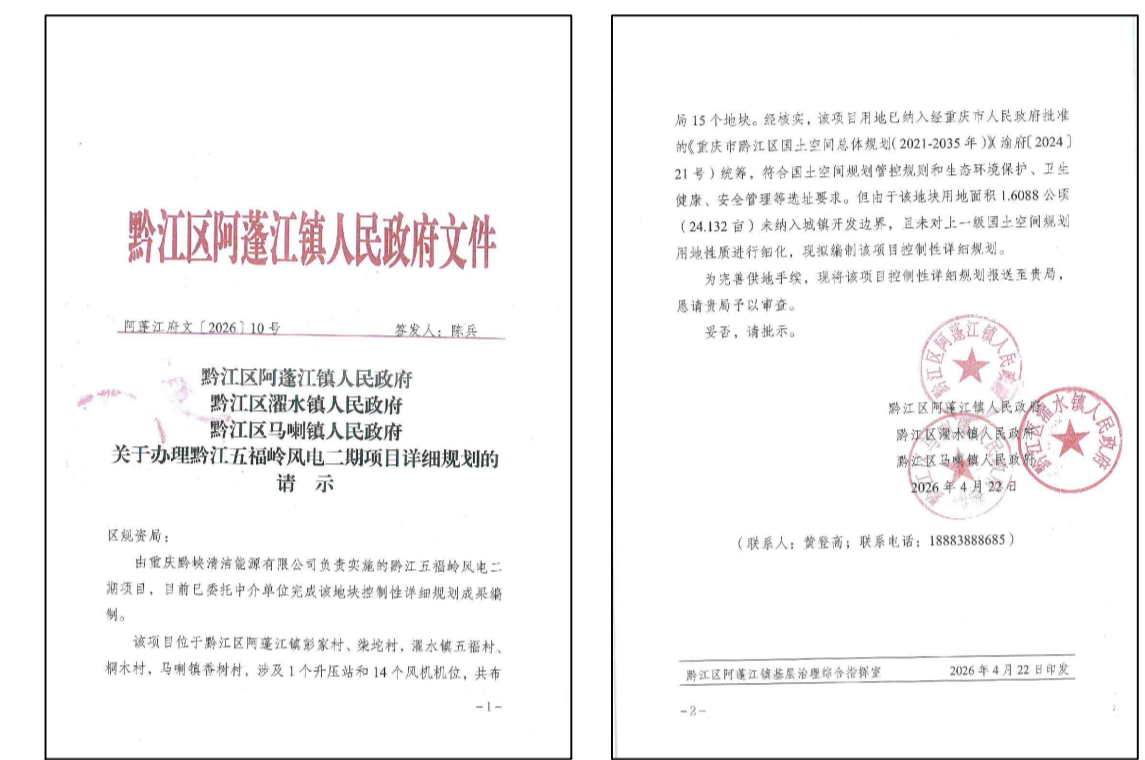
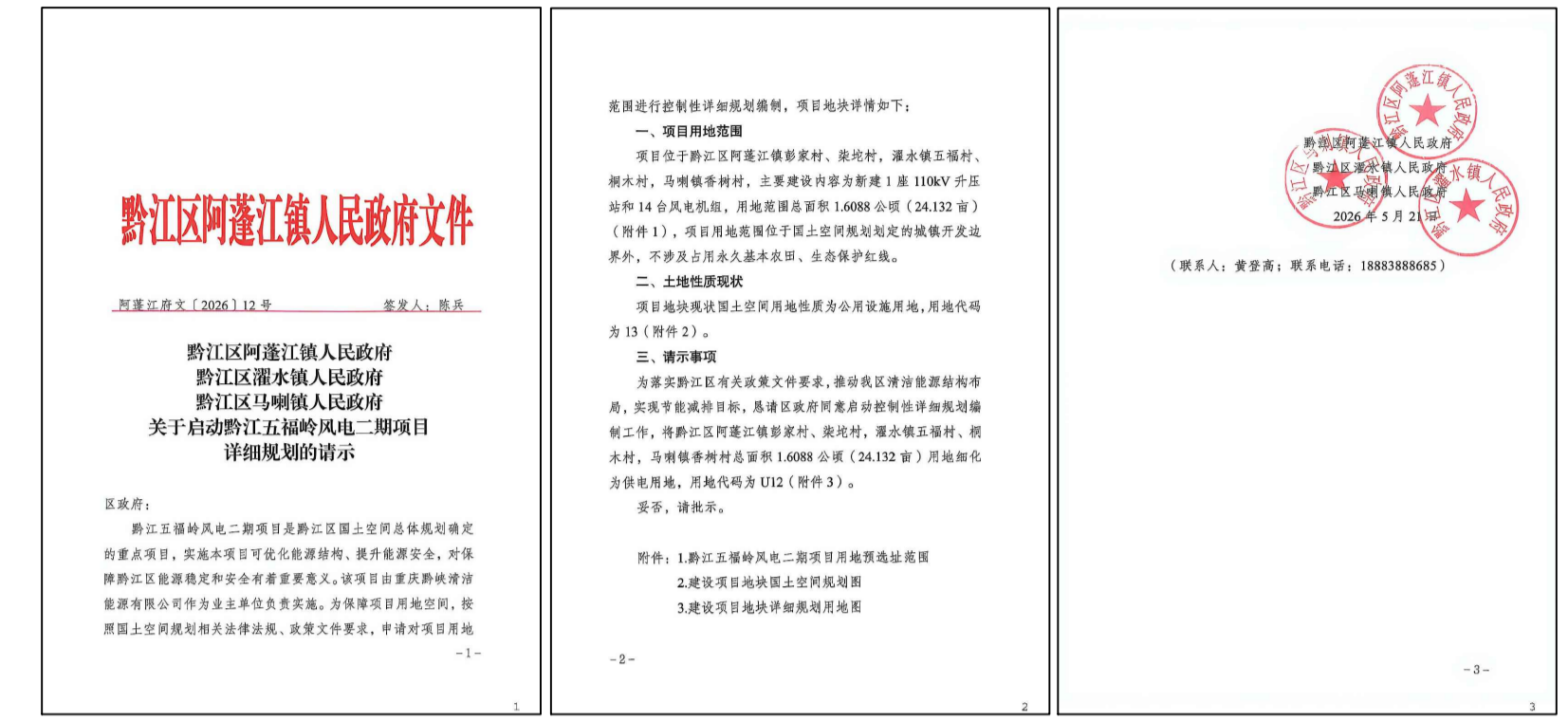
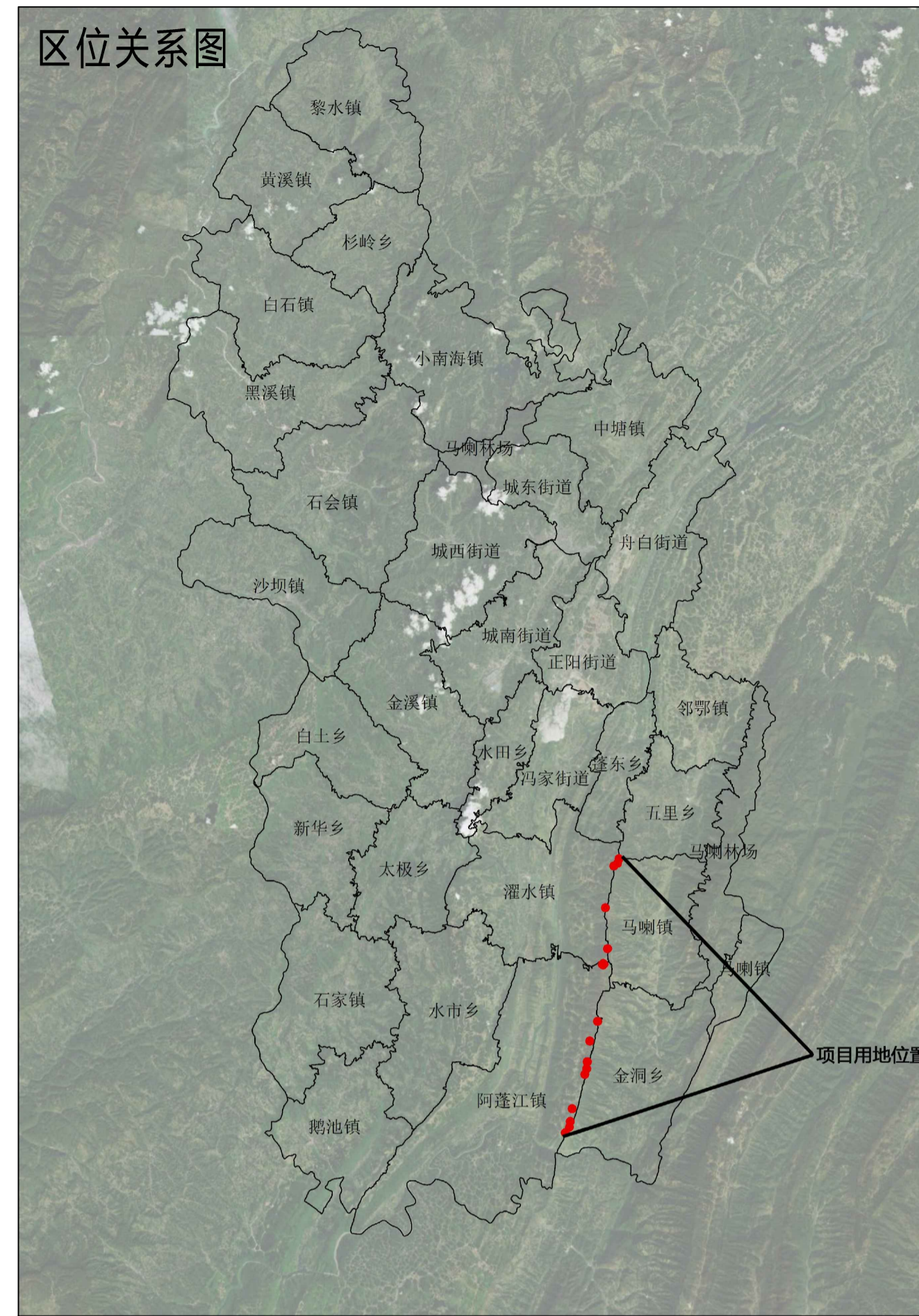

用地布局图

分图图则

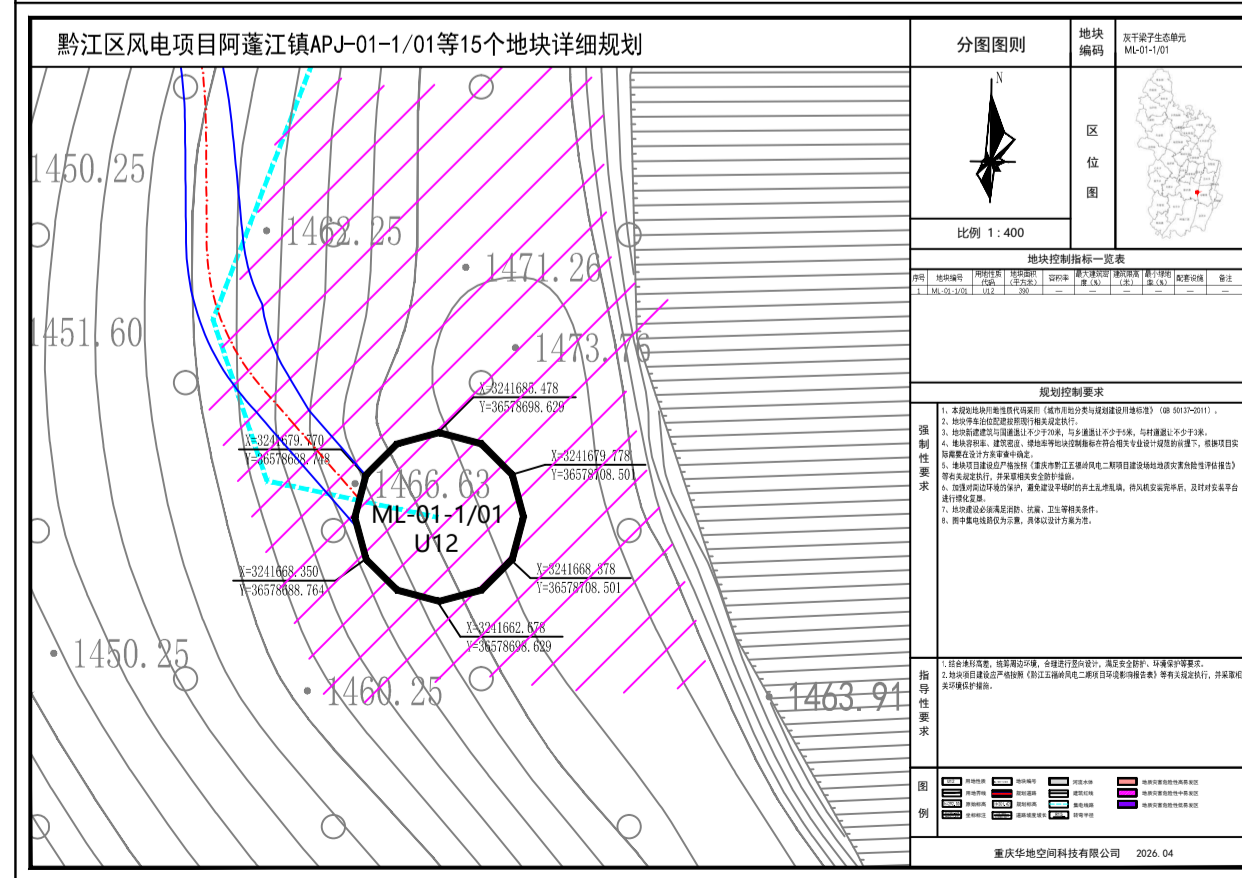
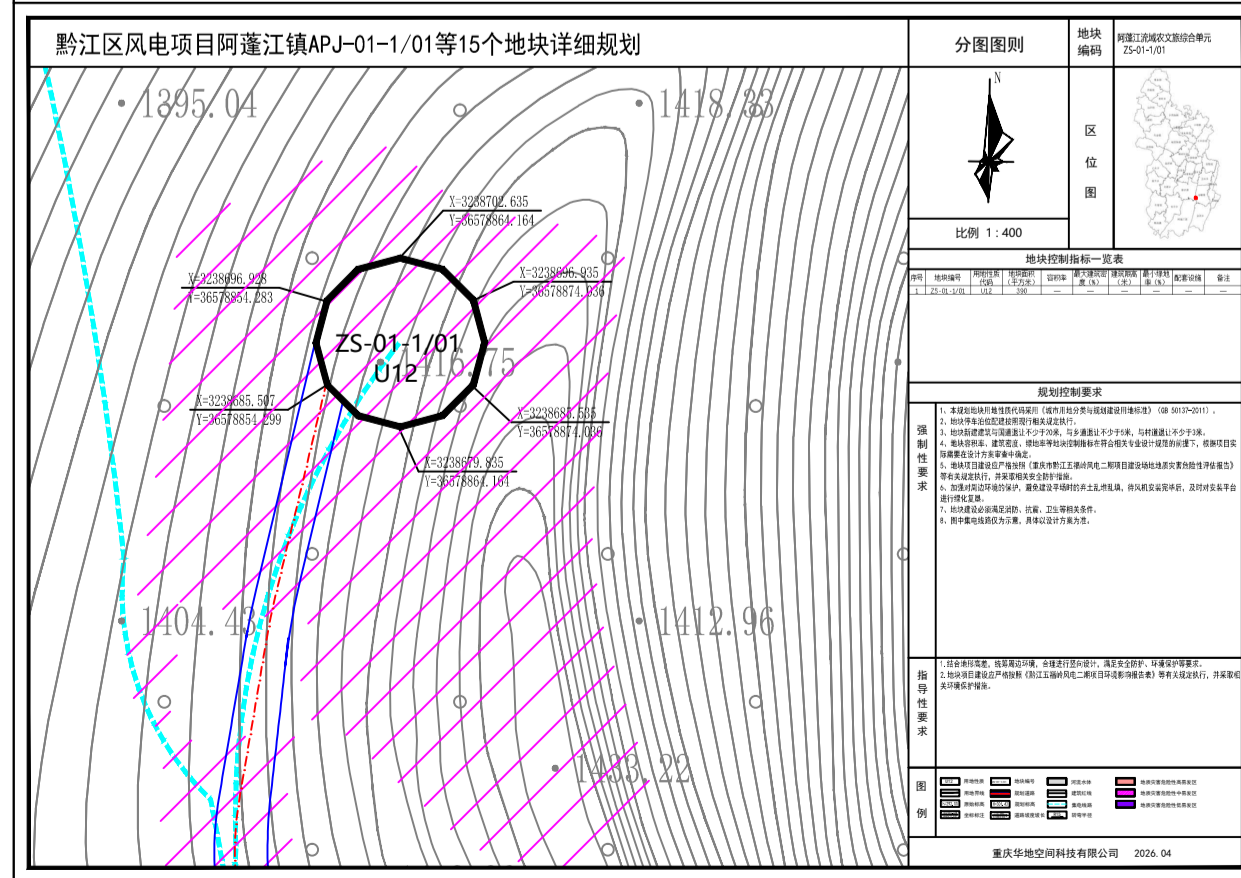
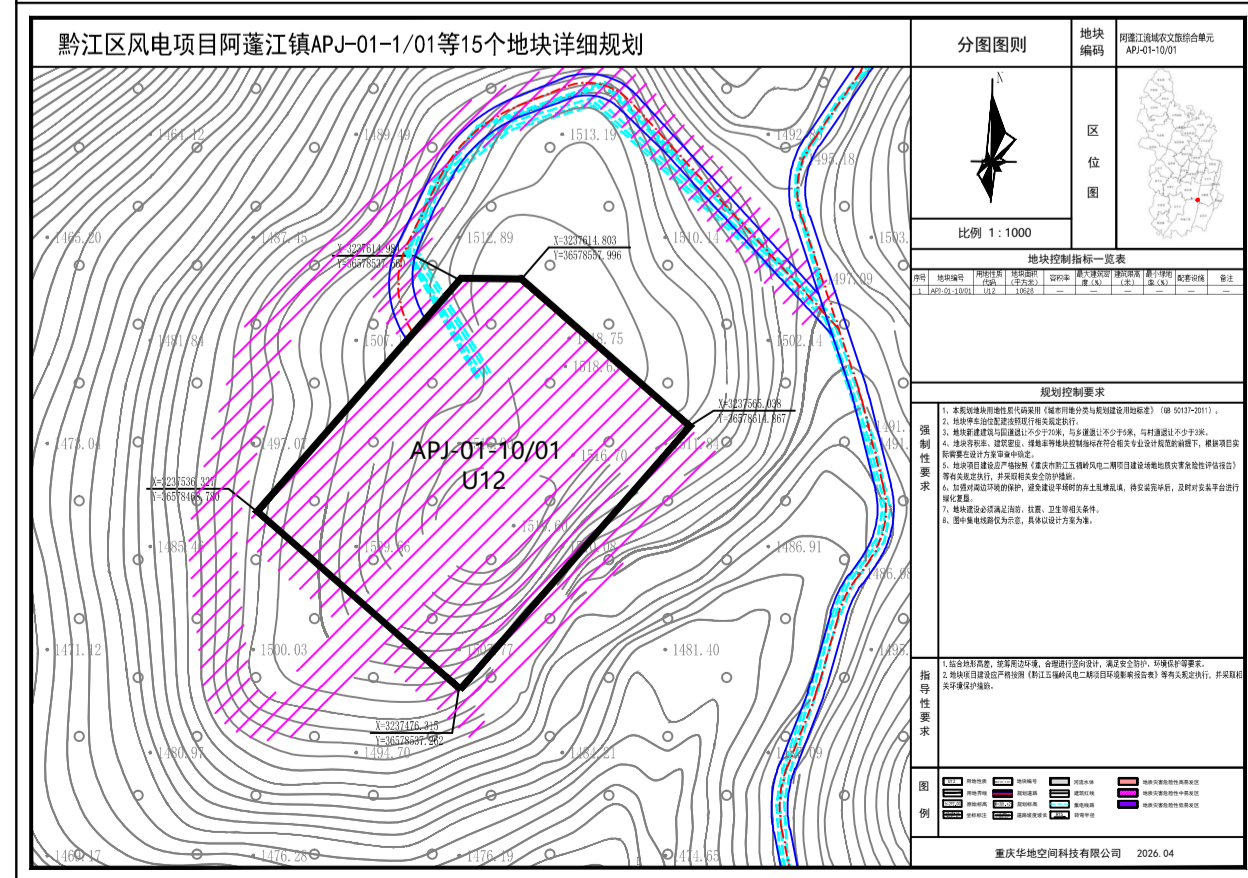
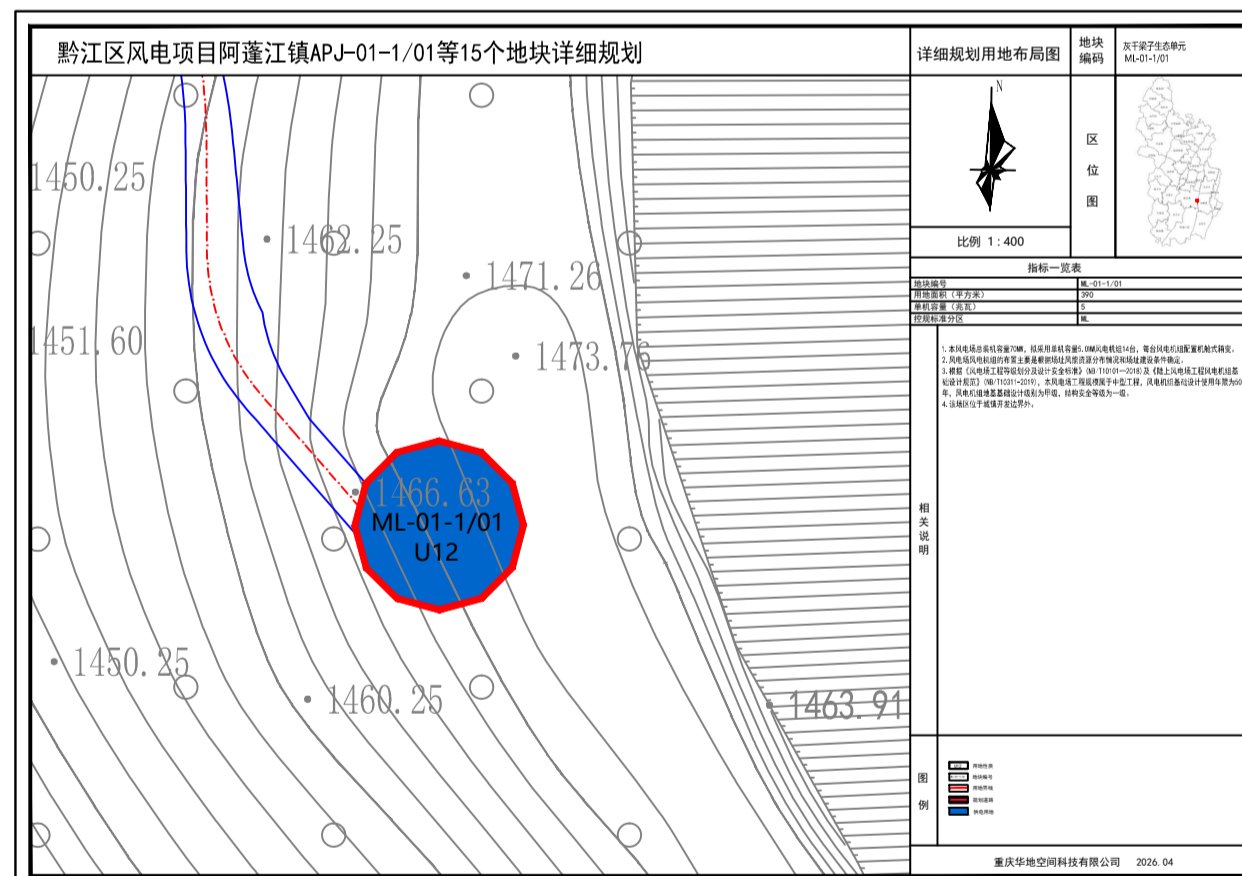
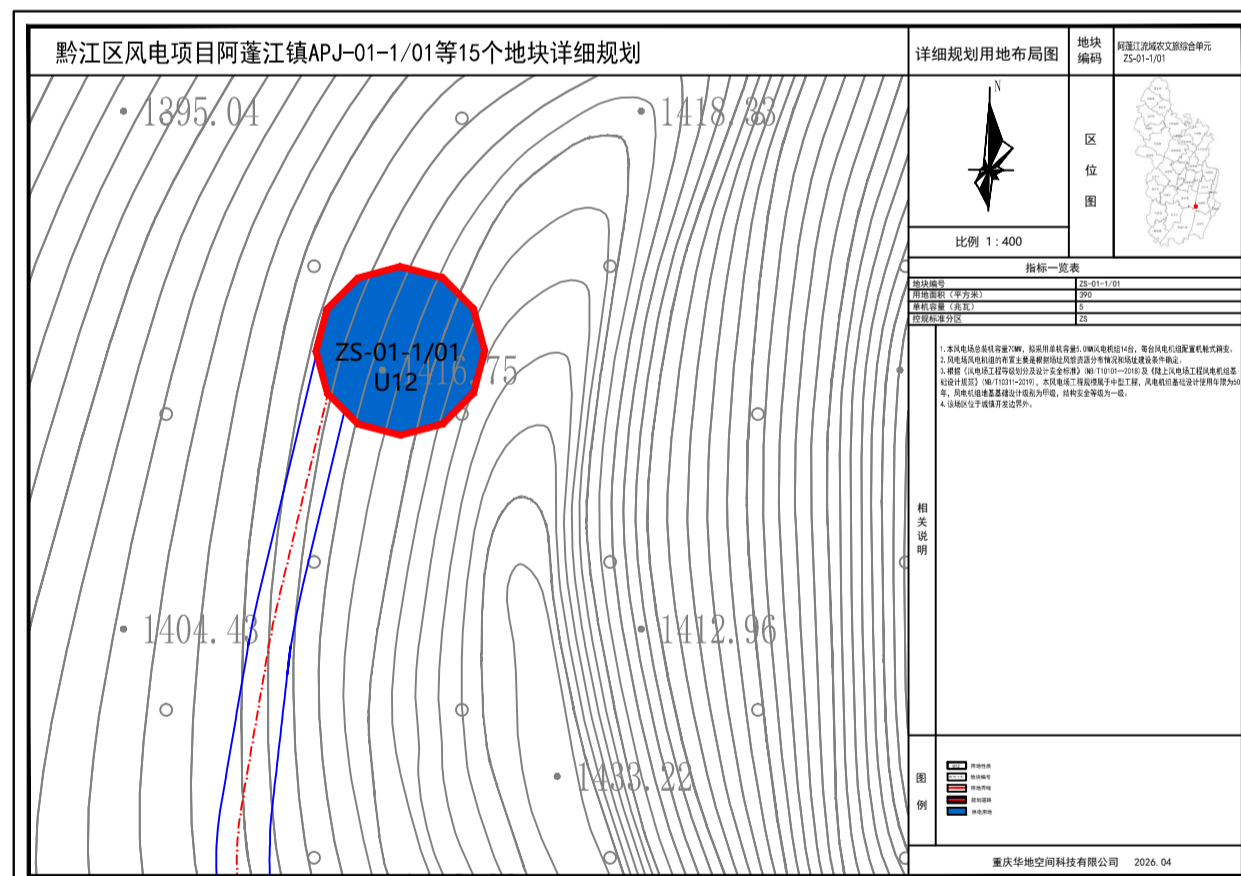
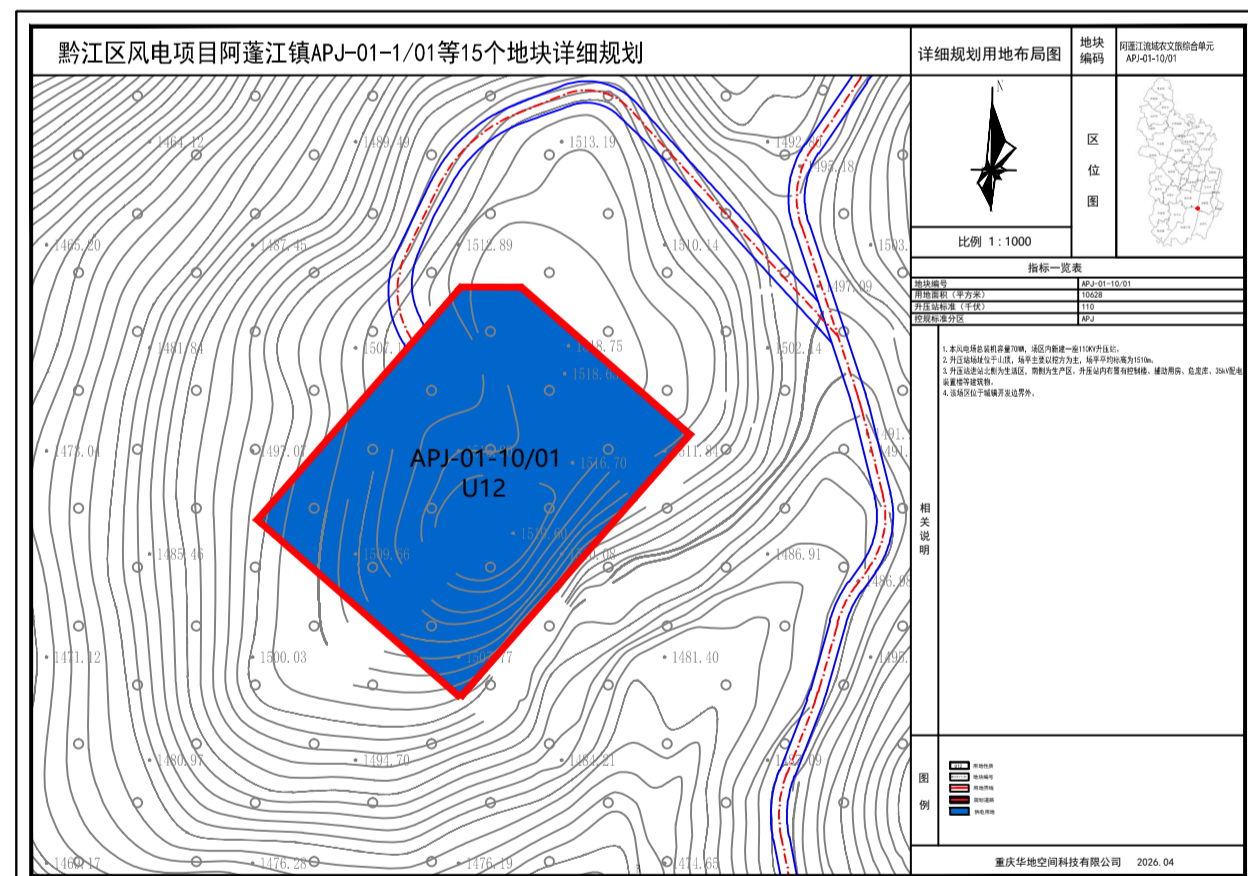

序号	地块编号	用地性质代码	地块面积(m ²)	容积率	最大建筑密度(%)	建筑限高(米)	最小绿地率(%)	配套设施	备注
1	APJ-01-1/01	供电用地(U12)	390	—	—	—	—	—	机组
2	APJ-01-2/01	供电用地(U12)	390	—	—	—	—	—	机组
3	APJ-01-3/01	供电用地(U12)	390	—	—	—	—	—	机组
4	APJ-01-4/01	供电用地(U12)	390	—	—	—	—	—	机组
5	APJ-01-5/01	供电用地(U12)	390	—	—	—	—	—	机组
6	APJ-01-6/01	供电用地(U12)	390	—	—	—	—	—	机组
7	APJ-01-7/01	供电用地(U12)	390	—	—	—	—	—	机组
8	APJ-01-8/01	供电用地(U12)	390	—	—	—	—	—	机组
9	APJ-01-9/01	供电用地(U12)	390	—	—	—	—	—	机组
10	APJ-01-10/01	供电用地(U12)	10628	—	—	—	—	—	升压站
11	ZS-01-1/01	供电用地(U12)	390	—	—	—	—	—	机组
12	ML-01-1/01	供电用地(U12)	390	—	—	—	—	—	机组
13	ZS-01-2/01	供电用地(U12)	390	—	—	—	—	—	机组
14	ZS-01-3/01	供电用地(U12)	390	—	—	—	—	—	机组
15	ZS-01-4/01	供电用地(U12)	390	—	—	—	—	—	机组

序号	地块编号	地块面积(m ²)	调整前用地性质及代码	调整后用地性质及代码	备注
1	APJ-01-1/01	390	公用设施用地(13)	供电用地(U12)	
2	APJ-01-2/01	390	公用设施用地(13)	供电用地(U12)	
3	APJ-01-3/01	390	公用设施用地(13)	供电用地(U12)	
4	APJ-01-4/01	390	公用设施用地(13)	供电用地(U12)	
5	APJ-01-5/01	390	公用设施用地(13)	供电用地(U12)	
6	APJ-01-6/01	390	公用设施用地(13)	供电用地(U12)	
7	APJ-01-7/01	390	公用设施用地(13)	供电用地(U12)	
8	APJ-01-8/01	390	公用设施用地(13)	供电用地(U12)	
9	APJ-01-9/01	390	公用设施用地(13)	供电用地(U12)	
10	APJ-01-10/01	10628	公用设施用地(13)	供电用地(U12)	升压站
11	ZS-01-1/01	390	公用设施用地(13)	供电用地(U12)	
12	ML-01-1/01	390	公用设施用地(13)	供电用地(U12)	
13	ZS-01-2/01	390	公用设施用地(13)	供电用地(U12)	
14	ZS-01-3/01	390	公用设施用地(13)	供电用地(U12)	
15	ZS-01-4/01	390	公用设施用地(13)	供电用地(U12)	